

**AC – nr. 13 din 12.09.2024**

**Beneficiar Anton Draguta, cu domiciliul in Ograda, str. Zambilelor, nr. 5, județul Ialomița.**

**EXECUTAREA LUCRĂRILOR DE CONSTRUIRE LOCUINTA P+M si PISCINA**

**Fisier anexat**

- **Plan de situatie**
- **Anexa**
- **Fatade**

Cap.1 – TIPURI DE LUCRARI

- a). – lucrări de construire, reconstruire, consolidare, modificare, extindere, schimbare de destinație sau de reparare a construcțiilor de orice fel, precum și a instalațiilor aferente acestora;
- b). – lucrari de construire, reconstruire, extindere, reparare, consolidare, protejare, restaurare, conservare, precum și alte lucrari, indiferent de valoarea lor, care urmează să fie efectuate la construcții reprezentând monumente istorice, inclusiv la cele din zonele lor de protecție, stabilite conform legii;
- c). – lucrari de construire, reconstruire, modificare, extindere, reparare, modernizare și reabilitare, privind căi de comunicație, rețele și dotări tehnico-edilitare; noi capacități de producere, de transport, de distribuție a energiei electrice și/sau termice, precum și de reabilitare și de rețehnologizare a celor existente;
- b). – împrejurimi și mobilier urban, amenajări de spații verzi, parcuri, pietoni și alte lucrari de amenajare a spațiilor publice;
- e). – lucrari de foraje și excavări necesare în vederea efectuării studiilor geotehnice, prospectiunilor geologice, exploatarilor de cariere, balastiere, sonde de gaz și petrol, precum și alte exploatare;
- f). – lucrari, amenajări și construcții cu caracter provizoriu necesare în vederea organizării executării lucrărilor de bază, dacă nu au fost autorizate odată cu acestea;
- g). – organizarea de tabere de corturi, casute sau rulote;
- h). – lucrari de construcții cu caracter provizoriu, chioscuri, tonete, cabine, spații de expunere gospodărești ale exploatanților agricole situate în extravilan;
- i). – cimitire – noi și extindere;

Cap.2 – CATEGORII DE CONSTRUCȚII

<input checked="" type="checkbox"/> construcții de locuințe	<input type="checkbox"/> construcții hidrotehnice
<input type="checkbox"/> construcții pentru instituții publice și servicii:	<input type="checkbox"/> construcții pentru îmbunătățiri funciare
<input type="checkbox"/> pentru sănătate	<input type="checkbox"/> construcții tehnico-edilitare
<input type="checkbox"/> pentru asistență socială	<input type="checkbox"/> construcții pentru pompieri
<input type="checkbox"/> pentru învățământ	<input type="checkbox"/> construcții cu caracter special
<input type="checkbox"/> pentru cultură	<input type="checkbox"/> construcții cu funcțiuni comasate
<input type="checkbox"/> pentru turism	<input type="checkbox"/> rețele edilitare:
<input type="checkbox"/> pentru culte	<input type="checkbox"/> apă
<input type="checkbox"/> pentru administrație și finanțe	<input type="checkbox"/> canalizare
<input type="checkbox"/> pentru comerț	<input type="checkbox"/> energie electrică
<input type="checkbox"/> pentru servicii	<input type="checkbox"/> termice
<input type="checkbox"/> pentru sport	<input type="checkbox"/> gaze
<input type="checkbox"/> pentru recreere	<input type="checkbox"/> telecomunicații
<input type="checkbox"/> construcții agricole și zootehnice	<input type="checkbox"/> amenajări exterioare:
<input type="checkbox"/> construcții industriale	<input type="checkbox"/> amenajarea și consolidarea terenului
<input type="checkbox"/> construcții pentru depozitare	<input type="checkbox"/> străzi, alei, platforme, parcaje, garaje
<input type="checkbox"/> construcții pentru transporturi	<input type="checkbox"/> spații libere și mobilier exterior
<input type="checkbox"/> construcții pentru telecomunicații	<input type="checkbox"/> spații verzi și împrejurimi
<input type="checkbox"/> construcții energetice	<input type="checkbox"/> construcții cu caracter provizoriu

Cap. 3 – DATE CARACTERISTICE PRIVIND AMPLASAMENTELE ȘI CONSTRUCȚIILE

- a).-Suprafața terenului ...**675,00**.....mp
- b).-Situarea terenului față de străzile adiacente **0,00 m (STR. NORDULUI)**
- c).-Procentul de ocupare a terenului – POT: existent...**0,00%** și propus **14,67%**
- d).-Coeficientul de utilizare a terenului – CUT: existent **0,00** și propus **0,23**
- e).-Alinierea construcțiilor :

Corpul de clădire cel mai avansat față de limita proprietății la strada se află la **2,50 m(față de**

**STR. NORDULUI)**

Distantele minime ale construcțiilor față de vecinătăți sunt:  
de **2,50 m** față de limita de proprietate din **nord**







FAȚADĂ EST  
SCARA 1:50

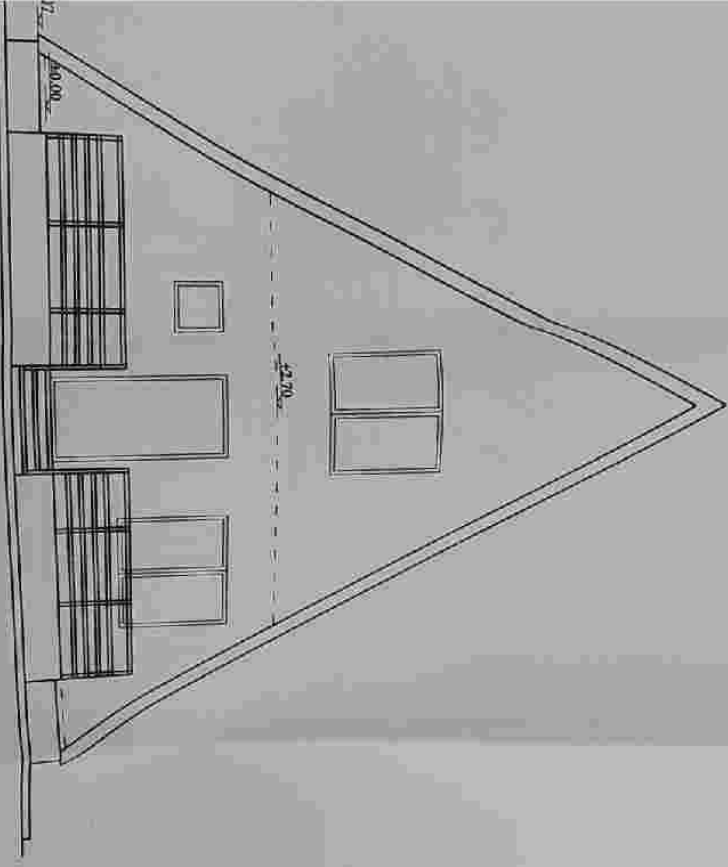

ORDONANȚĂ DE  
CONSTRUCȚIE  
3510  
MĂDĂRIN  
LUPCĂRE  
2011

Proiectant	S.C. CONSTRUCȚIE SMC S.R.L. C.A.T. 108142010 TEL. 0744.23.78.00	Client	ANTON DRĂGĂLIȚĂ DANIELA STRĂZEA ORĂDUA, STRADA MĂDĂRIN, Nr. 26, 108142010	Scara	1:50	Titlu planșă	CONSTRUCȚIE LOCUINȚĂ P+M ȘI PISCINĂ	Proiect nr.	938/2023
Tip proiect	NOI BUCĂRIȘORANI SAR CĂMINUL TEROSAR PEL BUCĂRIȘORANI	Scara	1:50	Titlu planșă	FAȚADĂ EST	Proiect nr.	D.T.A.C.	Proiect nr.	A6
Proiectant		Scara		Titlu planșă		Proiect nr.		Proiect nr.	

